

NORTH POINT
PARK



NORTH POINT PARK

North Point City se está consolidando cada día más como un epicentro de actividades que genera un sentido de **comunidad** dentro de la extensa ciudad de Bogotá. Dentro de este contexto se encuentra **North Point Hills**, ese espacio privilegiado entre las **montañas y la vida urbana**, el cual alberga nuestro proyecto North Point **Park**, un edificio donde se encuentra la dualidad del presente con lo que ya conocemos y del futuro con el estilo de vida que estamos a punto de **descubrir**.



ES VIVIR HOY

LA CIUDAD QUE AÚN
ESTÁ POR DESCUBRIR





NORTH POINT
PARK



Equilibrio en perfecta sintonía,





creando una nueva
forma de vivir

North Point Park es un proyecto que fusiona la energía vibrante de North Point City con la serenidad de su ubicación en los cerros, pensado para elevar la vida de quienes lo habitan.

Vivir en **Park** es habitar un espacio donde el ritmo dinámico del entorno urbano y la calma profunda del hogar se encuentran en perfecta armonía.

ZONAS COMUNES

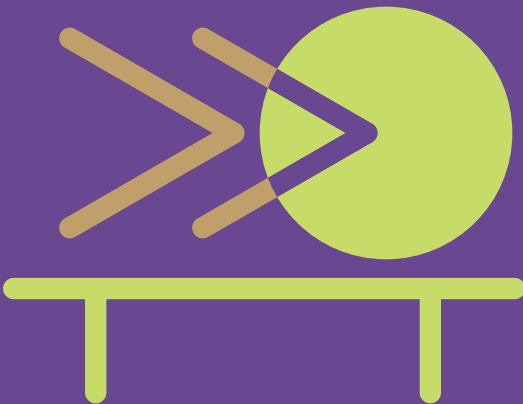
Sus **áreas comunes** están diseñadas no solo para satisfacer cada aspecto de la **vida moderna**, sino también para fomentar la **conexión** personal y social, promoviendo la plenitud y el disfrute de una **vida equilibrada**.

Lobby 	Grab & Go 	Club House 	Lounge Kitchen 	Coworking Interior 	Spa 
Gimnasio 	Sports Bar 	Chillout 	BBQ Outdoor Games 	Coworking Terraza 	Sala Premium 

CONEXIÓN PERSONAL Y SOCIAL

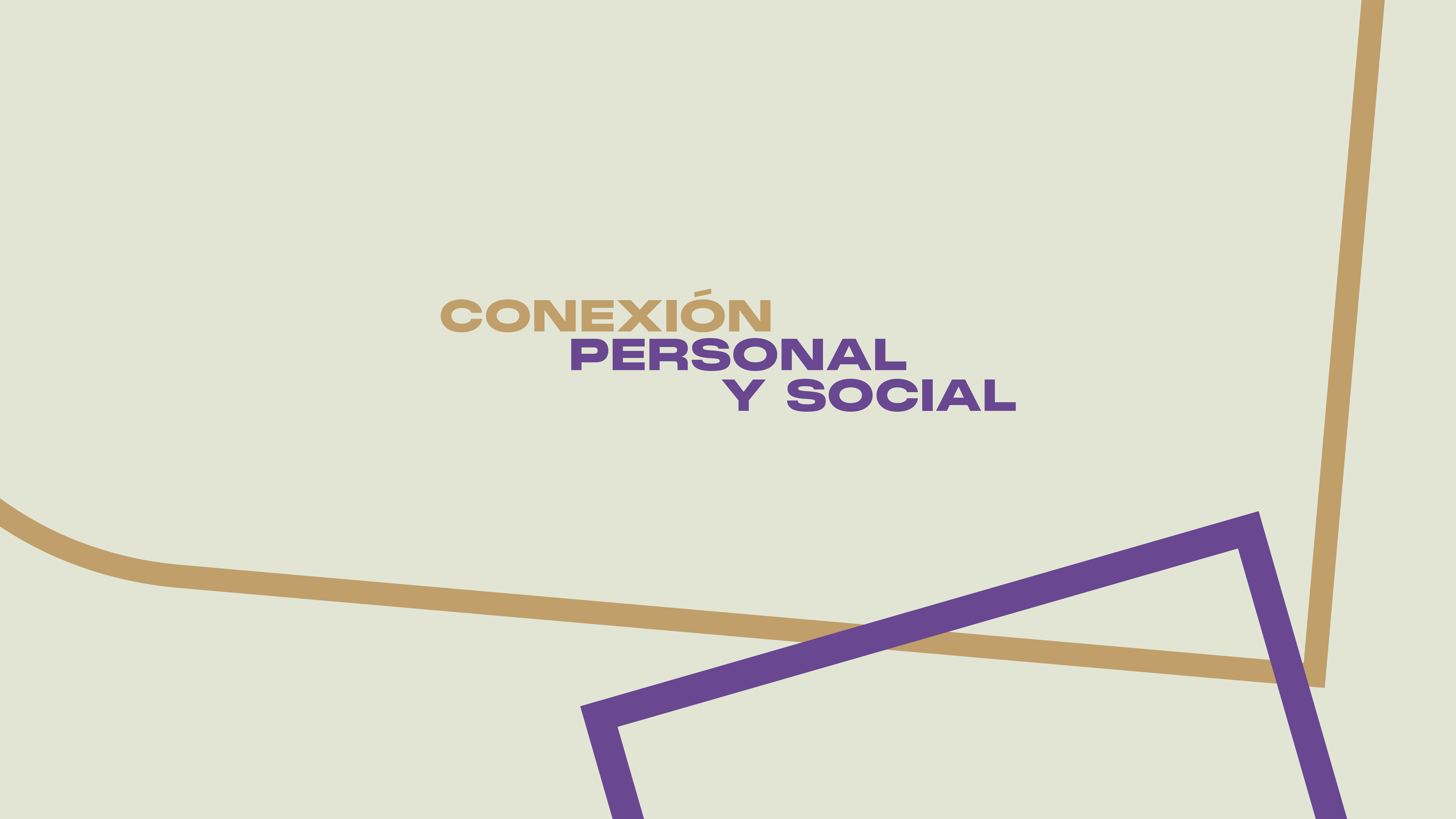



Fachada
Acceso

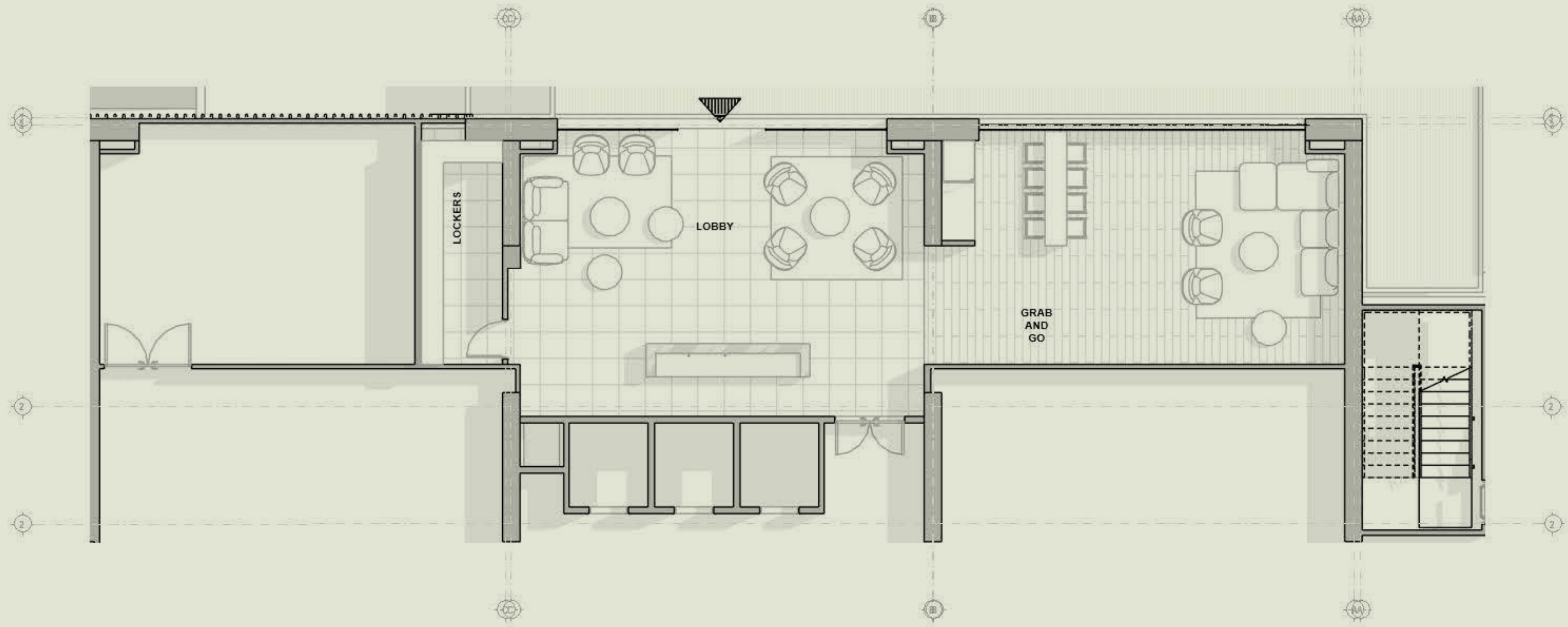

PISO 1

Lobby



Grab & Go





Lobby

Lobby



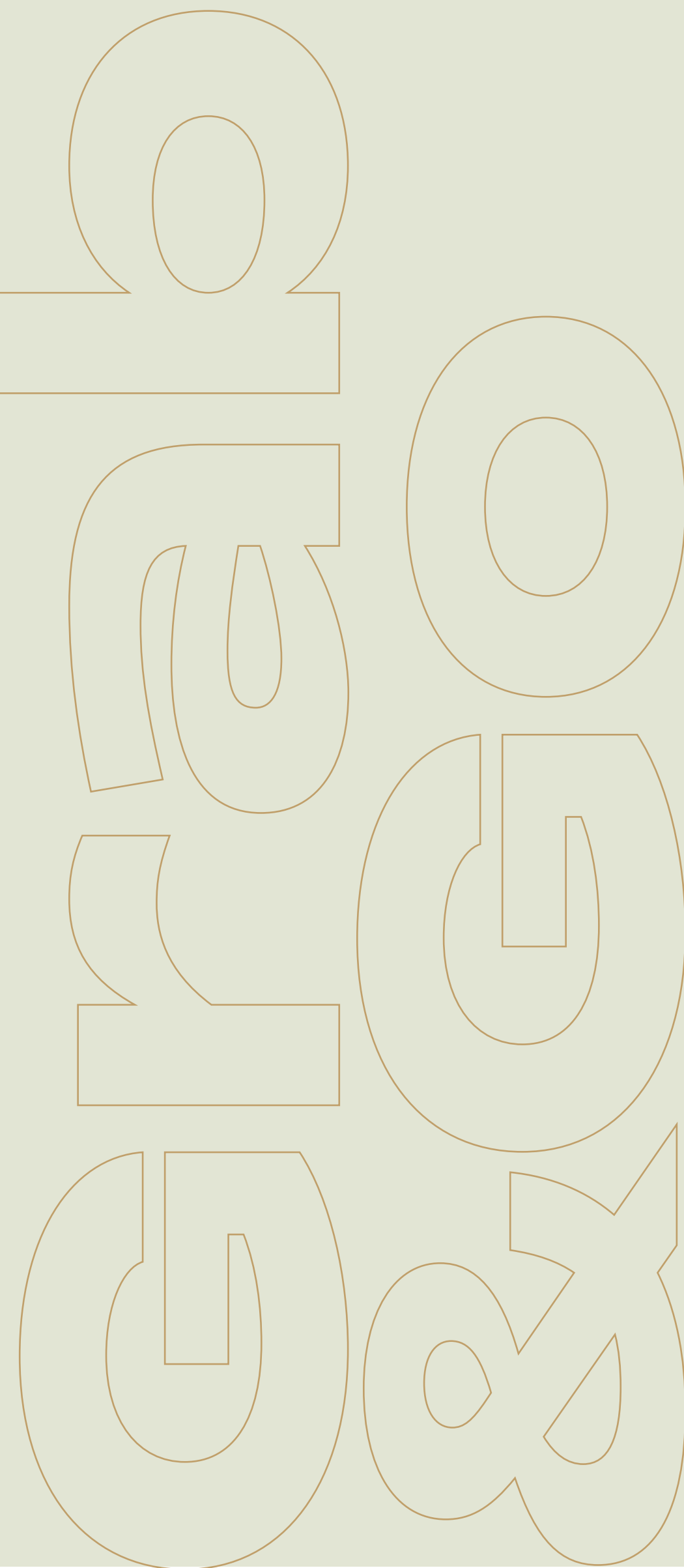

Grab
& Go



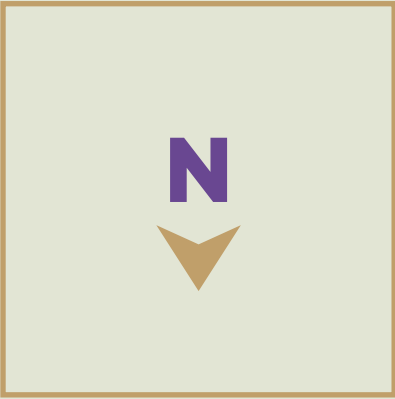

PISO 4

Club House 	Lounge Kitchen
Coworking Interior 	Spa
Gimnasio 	



Club
House



2
3
6



Cook
gather
enjoy



Lounge
kitchen



Coworking Interior





Spa



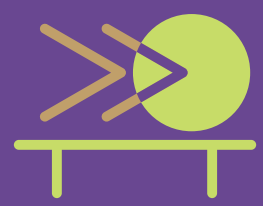

Gimnasio



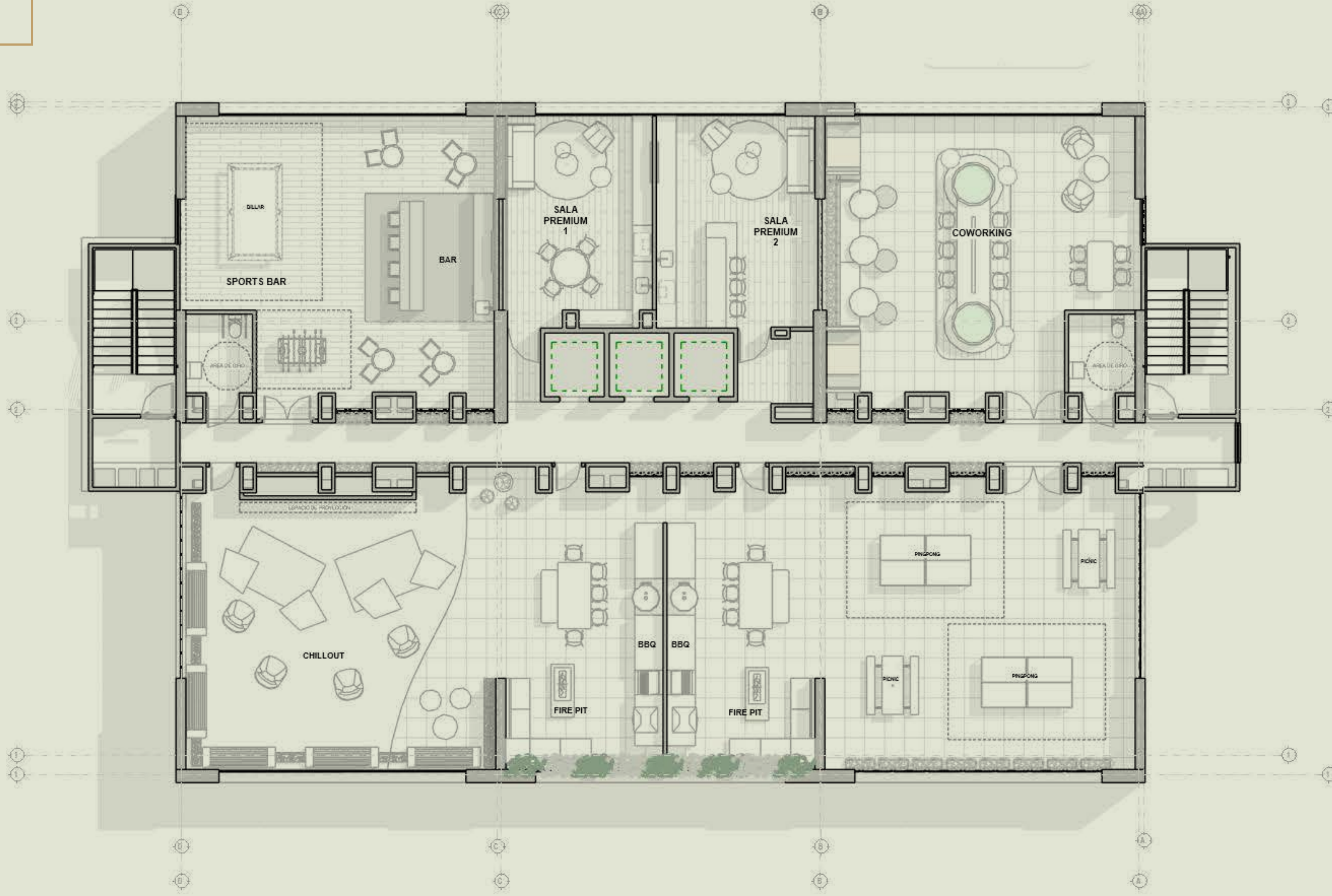

PISO 27

Sports Bar 	Chillout
BBQ Outdoor Games 	Coworking Terraza
Sala Premium 	

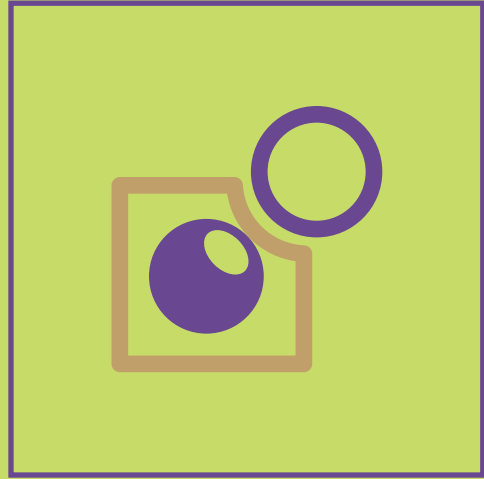

Sports Bar





chillout



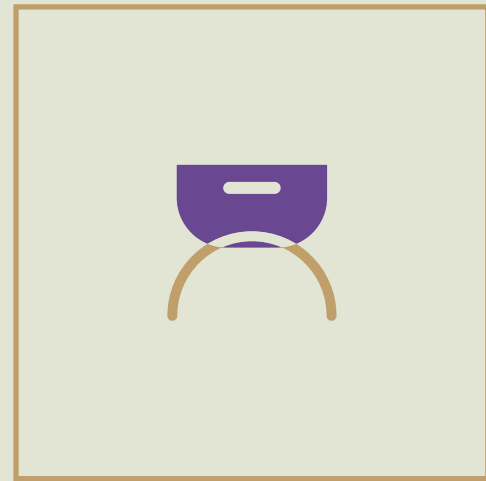

BBQ
Outdoor
Games



Coworking
Terraza



Sala
Premium



APARTA ESTUDIOS



COMO SE ENTREGA

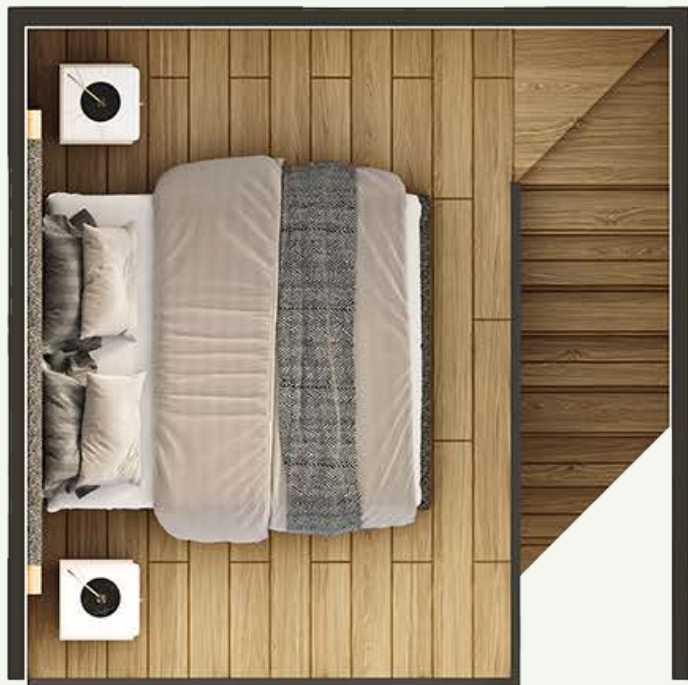

Planta tipo **1A**

ÁREA TOTAL CONSTRUIDA:
31,76 m² aprox.

ÁREA DEL ALTILLO:
10 m² aprox.

ÁREA TOTAL PRIVADA:
27,12 m² aprox.

 MEDIDA APROX.
DE LAS VENTANAS
3.45 m² de alto

a) El apartaestudios se entrega en obra gris (no afinado, no nivelado ni paredes ni en pisos). **b)** No se entrega el altillo ni anclajes, la construcción estará a cargo del futuro propietario. **c)** El apartaestudio no cuenta con punto eléctrico ni hidráulico para lavadora, este se podrá derivar y estará a cargo del futuro propietario.



*Los renders, fotos, imágenes, diseños, dimensiones, distribución, áreas y medidas, espacios, acabados, elementos decorativos, perspectivas del proyecto, entre otros, son estrictamente representaciones artísticas de un proyecto en desarrollo por lo cual puede variar en su percepción y construcción final y por lo tanto no configura ningún tipo de compromiso contractual por parte del promotor o constructor



COMO SE ENTREGA



Planta tipo **2A**

ÁREA TOTAL CONSTRUIDA:
30,25 m² aprox.

ÁREA DEL BALCÓN:
0.60 m² x 2.10 m²

ÁREA TOTAL PRIVADA:
27,33 m² aprox.

a) El apartaestudios se entrega en obra gris (no afinado, no nivelado ni paredes ni en pisos). **b)** No se entrega el altillo ni anclajes, la construcción estará a cargo del futuro propietario. **c)** El apartaestudio no cuenta con punto eléctrico ni hidráulico para lavadora, este se podrá derivar y estará a cargo del futuro propietario.

2A

*Los renders, fotos, imágenes, diseños, dimensiones, distribución, áreas y medidas, espacios, acabados, elementos decorativos, perspectivas del proyecto, entre otros, son estrictamente representaciones artísticas de un proyecto en desarrollo por lo cual puede variar en su percepción y construcción final y por lo tanto no configura ningún tipo de compromiso contractual por parte del promotor o constructor



COMO SE ENTREGA



Planta tipo **2B**

ÁREA TOTAL CONSTRUIDA:
30,25 m² aprox.

ÁREA DEL ALTILLO:
10 m²

ÁREA TOTAL PRIVADA:
27,33 m² aprox.

 MEDIDA APROX.
DE LAS VENTANAS
3.45 m² de alto

a) El apartaestudios se entrega en obra gris (no afinado, no nivelado ni paredes ni en pisos). **b)** No se entrega el altillo ni anclajes, la construcción estará a cargo del futuro propietario. **c)** El apartaestudio no cuenta con punto eléctrico ni hidráulico para lavadora, este se podrá derivar y estará a cargo del futuro propietario.

2B

*Los renders, fotos, imágenes, diseños, dimensiones, distribución, áreas y medidas, espacios, acabados, elementos decorativos, perspectivas del proyecto, entre otros, son estrictamente representaciones artísticas de un proyecto en desarrollo por lo cual puede variar en su percepción y construcción final y por lo tanto no configura ningún tipo de compromiso contractual por parte del promotor o constructor

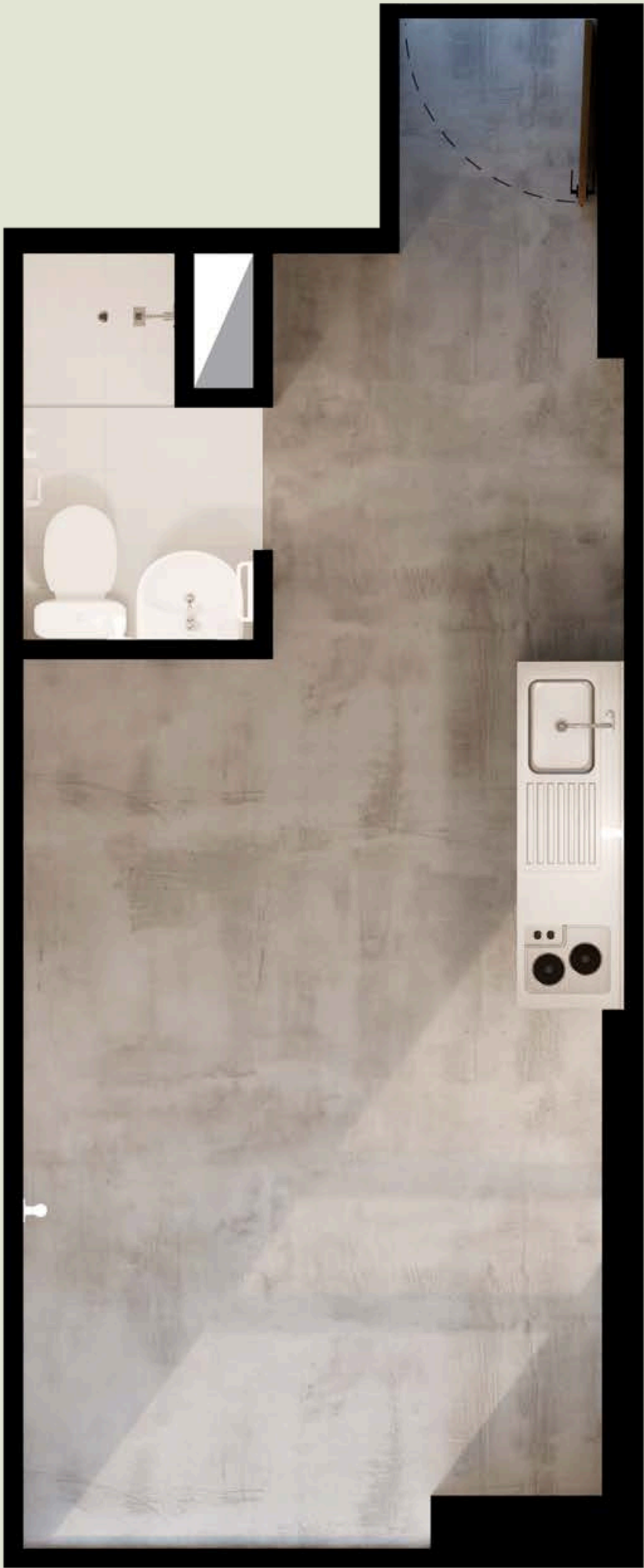

COMO SE ENTREGA



Planta tipo 4A

ÁREA TOTAL CONSTRUIDA:
23,35 m² aprox.

ÁREA TOTAL PRIVADA:
20,27 m² aprox.



MEDIDA APROX.
DE LAS VENTANAS
3.45 m² de alto

a) El apartaestudios se entrega en obra gris (no afinado, no nivelado ni paredes ni en pisos). **b)** No se entrega el altillo ni anclajes, la construcción estará a cargo del futuro propietario. **c)** El apartaestudio no cuenta con punto eléctrico ni hidráulico para lavadora, este se podrá derivar y estará a cargo del futuro propietario.

4A

*Los renders, fotos, imágenes, diseños, dimensiones, distribución, áreas y medidas, espacios, acabados, elementos decorativos, perspectivas del proyecto, entre otros, son estrictamente representaciones artísticas de un proyecto en desarrollo por lo cual puede variar en su percepción y construcción final y por lo tanto no configura ningún tipo de compromiso contractual por parte del promotor o constructor



COMO SE ENTREGA



Planta tipo **5A**

ÁREA TOTAL CONSTRUIDA:
22,47 m² aprox.

ÁREA TOTAL PRIVADA:
20,11 m² aprox.

 MEDIDA APROX.
DE LAS VENTANAS
3.45 m² de alto

a) El apartaestudios se entrega en obra gris (no afinado, no nivelado ni paredes ni en pisos). **b)** No se entrega el altillo ni anclajes, la construcción estará a cargo del futuro propietario. **c)** El apartaestudio no cuenta con punto eléctrico ni hidráulico para lavadora, este se podrá derivar y estará a cargo del futuro propietario.

5A

*Los renders, fotos, imágenes, diseños, dimensiones, distribución, áreas y medidas, espacios, acabados, elementos decorativos, perspectivas del proyecto, entre otros, son estrictamente representaciones artísticas de un proyecto en desarrollo por lo cual puede variar en su percepción y construcción final y por lo tanto no configura ningún tipo de compromiso contractual por parte del promotor o constructor

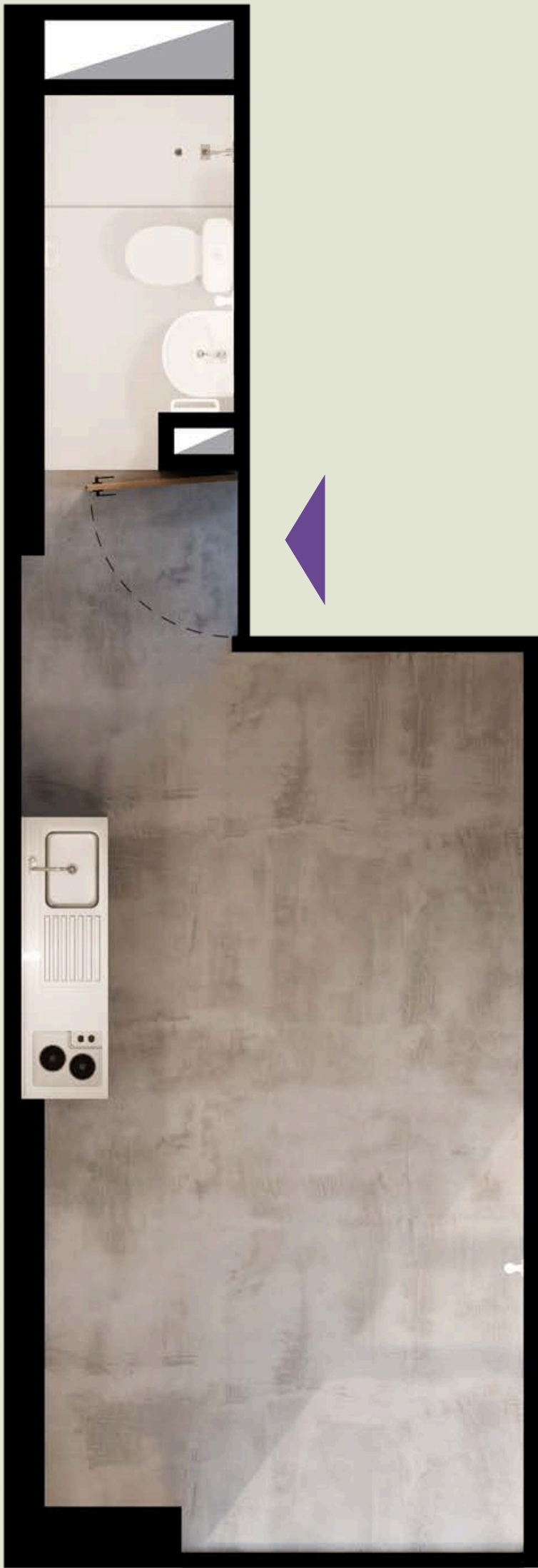

COMO SE ENTREGA



Planta tipo 6A

ÁREA TOTAL CONSTRUIDA:
23,35 m² aprox.

ÁREA TOTAL PRIVADA:
20,27 m² aprox.

a) El apartaestudios se entrega en obra gris (no afinado, no nivelado ni paredes ni en pisos). **b)** No se entrega el altillo ni anclajes, la construcción estará a cargo del futuro propietario. **c)** El apartaestudio no cuenta con punto eléctrico ni hidráulico para lavadora, este se podrá derivar y estará a cargo del futuro propietario.

6A

*Los renders, fotos, imágenes, diseños, dimensiones, distribución, áreas y medidas, espacios, acabados, elementos decorativos, perspectivas del proyecto, entre otros, son estrictamente representaciones artísticas de un proyecto en desarrollo por lo cual puede variar en su percepción y construcción final y por lo tanto no configura ningún tipo de compromiso contractual por parte del promotor o constructor

INFORMACIÓN IMPORTANTE:

Todos los renders, fotos, imágenes, diseños, dimensiones, distribución, áreas y medidas, espacios, acabados, elementos decorativos, perspectivas del proyecto, mobiliario, colores, dotación entre otros; contenidas en todo el brochure, son estrictamente representaciones artísticas de un proyecto en desarrollo por lo cual puede variar en su percepción y construcción final y por lo tanto no configura ningún tipo de compromiso contractual por parte del promotor o constructor.



NORTH POINT PARK

Sala de negocios:
Av Cra. 7 # 156-78
Bogotá, Colombia

*Los renders, fotos, imágenes, diseños, dimensiones, distribución, áreas y medidas, espacios, acabados, elementos decorativos, perspectivas del proyecto, entre otros, son estrictamente representaciones artísticas de un proyecto en desarrollo por lo cual puede variar en su percepción y construcción final y por lo tanto no configura ningún tipo de compromiso contractual por parte del promotor o constructor